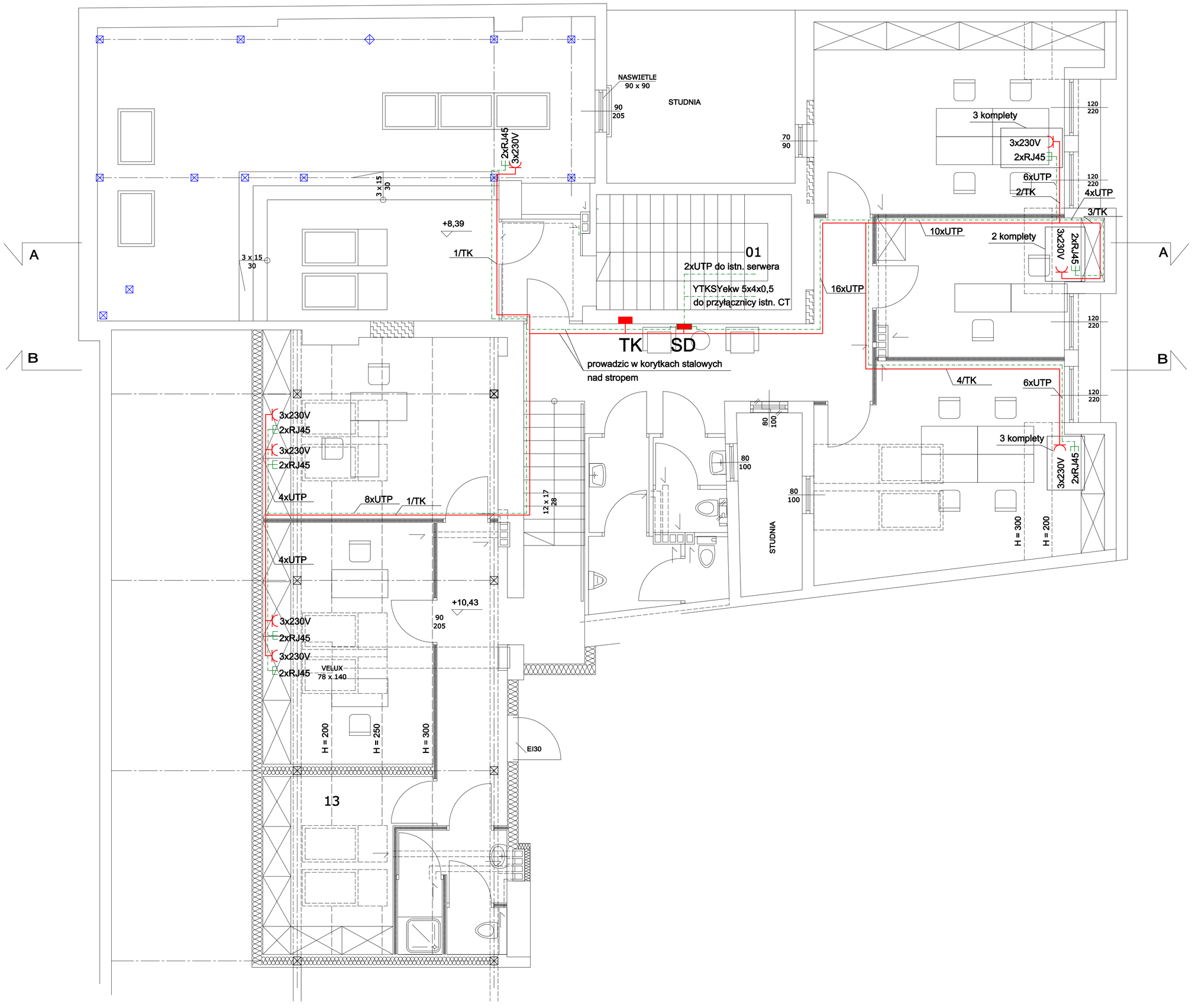

CENTRUM
KULTURALNE

OPIS POMIESZCZEŃ

L.P.	NAZWA POM. / RODZAJ POSADZKI	POW. PODŁOGI m^2	POW. UŻYTKOWA m^2
01	KLATKA SCHODOWA / DESKI	10,23	10,23
02	KOMUNIKACJA / DESKI	3,68	
03	PRAC. PLASTYCZNA / WYKŁADZINA OBIEKTOWA	62,71	
04	KOMUNIKACJA / DESKI	24,46	
05	POKÓJ BIUROWY / DESKI	22,77	
06	POKÓJ BIUROWY / DESKI	12,92	
07	POKÓJ BIUROWY / DESKI	24,83	
08	TOALETA DAMSKA / WYKŁADZINA OBIEKTOWA	3,03	
09	TOALETA MĘSKA / WYKŁADZINA OBIEKTOWA	6,81	
10	KOMUNIKACJA / DESKI	9,56	
11	POKÓJ BIUROWY / DESKI	19,36	
12	POKÓJ BIUROWY / DESKI	18,78	
13	POM. GOSPODARCZE / DESKI	11,45	
14	TOALETA / WYKŁADZINA OBIEKTOWA	5,67	

UWAGI:

JMK STUDIO
ARCH. JOANNA M. KAFAR
PRZEMYŚL 37-700 ul. SIENKIEWICZA 15
tel/fax.0316678 08 90, kom.606 140 798
www.jmkstudio.pl, pracownia@jmkstudio.pl

NR RYSUNKU: E 03

TYTUŁ OPRACOWANIA:	PROJEKT PRZEBUDOWY WRAZ ZE ZMIANĄ SPOSOBU UŻYTKOWANIA PODDASZA W BUDYNKU C.K. W PRZEMYŚLU	
OBIEKT:	CENTRUM KULTURALNE 37-700 PRZEMYŚL ul.KONARSKIEGO 9	
INWESTOR:	CENTRUM KULTURALNE W PRZEMYŚLU PRZY ul.KONARSKIEGO 9	DATA: 12.2008
TYTUŁ RYSUNKU	RZUT PODDASZA - SIEĆ STRUKTURALNA	SKALA: 1:50
PROJEKTANT:	mgr inż.Wojciech Rybienik BA/VII/8386/6/89	PODPIS:
SPRAWDZAJĄCY:		PODPIS: